



JOSEPH WULF  
BIBLIOTHEK

*in der Gedenk- und  
Bildungsstätte  
Haus der Wannsee-  
Konferenz*

# Denkmalgeschütztes Gebäude, Wassernähe, ungünstige Lagerungsmöglichkeiten und am Ende Schimmel – Herausforderungen einer Bibliothek am Wannsee

Monika Sommerer  
Bibliothekslleitung

# Denkmalgeschütztes Gebäude

**1914/15** erbaut als Villa für den Fabrikanten Ernst Marlier von dem Architekten Paul O. A. Baumgarten





- **1921** Verkauf an den Generaldirektor im Hugo-Stinnes-Konzern Friedrich Minoux
- **1940** Verkauf an die SS-Stiftung „Nordhav“
- **Okt. 1941** Eröffnung der Villa als Gästehaus des Reichssicherheitshauptamtes

# Die Wannsee-Konferenz

- ca. 90 Minuten dauernde Besprechung am Mittag des 20. Januar 1942
- Teilnehmer: 15 hochrangige Vertreter des SS- und Polizeiapparats, der Ministerialbürokratie und der NSDAP
- Thema: die „Endlösung der Judenfrage“
- Bedeutung: Das von Adolf Eichmann verfasste Besprechungsprotokoll der Konferenz gilt als Schlüsseldokument für die Organisation des Völkermordes.

# Schullandheim Neukölln (1952-1988)

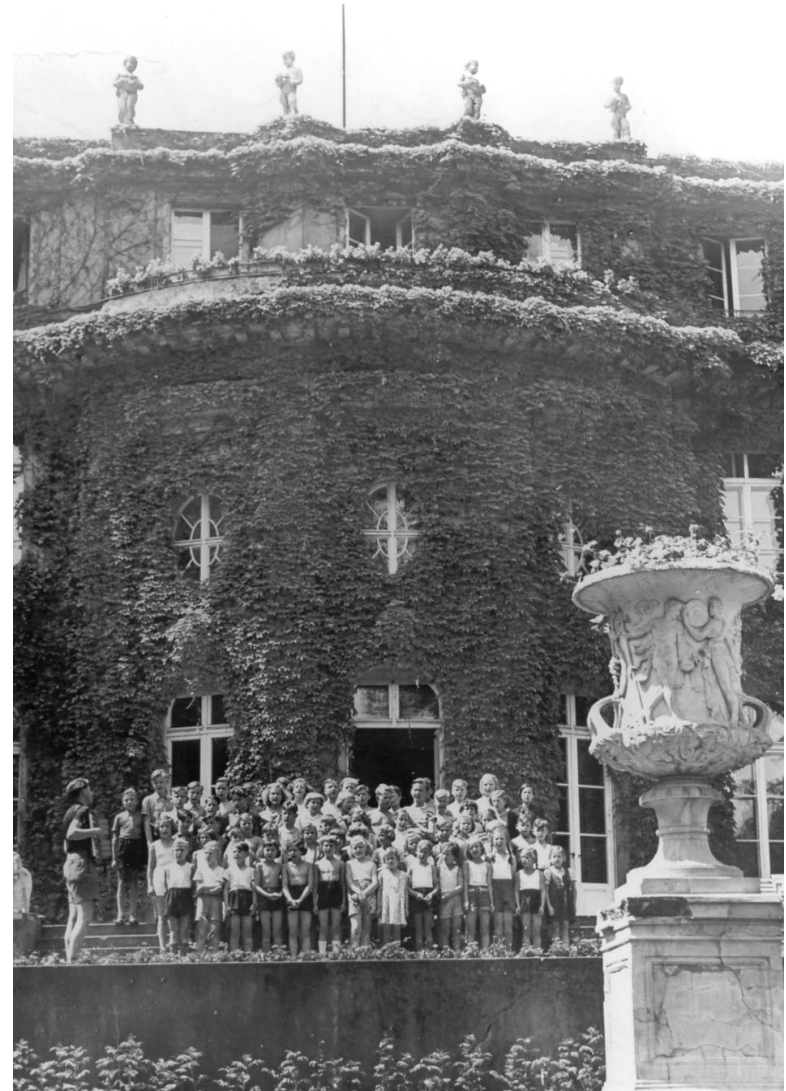

# Gedenk- und Bildungsstätte Haus der Wannsee-Konferenz

Eröffnet am 19. Januar 1992 (zum 50. Jahrestag der Wannsee-Konferenz)

- Dauerausstellung zum Völkermord an den europäischen Juden im Erdgeschoss
- Seminarräume für vielfältiges Bildungsprogramm in der ersten Etage
- Bibliothek in der ersten Etage

# Gedenk- und Bildungsstätte Haus der Wannsee-Konferenz



# Joseph Wulf Bibliothek







Joseph Wulf  
Bibliothek,  
Freihandbereich,  
Lesesaal,  
Terrasse





Joseph Wulf  
Bibliothek,  
Magazine 2012



# Joseph Wulf Bibliothek, Magazine heute



# Maßnahmen seit der Entdeckung des Schimmels

- Reinigung aller Bücher in den Magazinräumen (ca. 20.000), Entsorgung der etwa 100 befallenen Bände
- Metallregale mit offener Rückwand; keine Regale an den Wänden
- Tägliche Überprüfung der Luftfeuchtigkeit und Temperatur
- Dauereinsatz von mobilen Entfeuchtern
- Stoßlüften
- Für die NS-Literatur ist nun eine Anlage mit automatischer Prüfung der Feuchtigkeit und Temperatur vorgesehen
- Entfeuchtung der Außenwände der Gedenkstätte (über Drainagen u.ä.)
- **Keine Klimaanlage für alle Kellerräume!**
- **Suche nach geeigneteren Lagerräumen im Umfeld der Gedenkstätte**

Danke für Ihre Aufmerksamkeit!

